

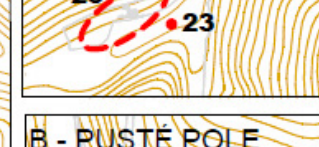

ÚZEMNÝ PLÁN OBCE VERNÁR

SCHÉMA ZÁVÄZNEJ ČASTI - SCHÉMA ČLENENIA NA REGULAČNÉ CELKY

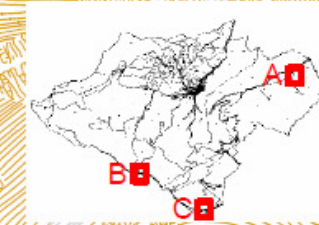
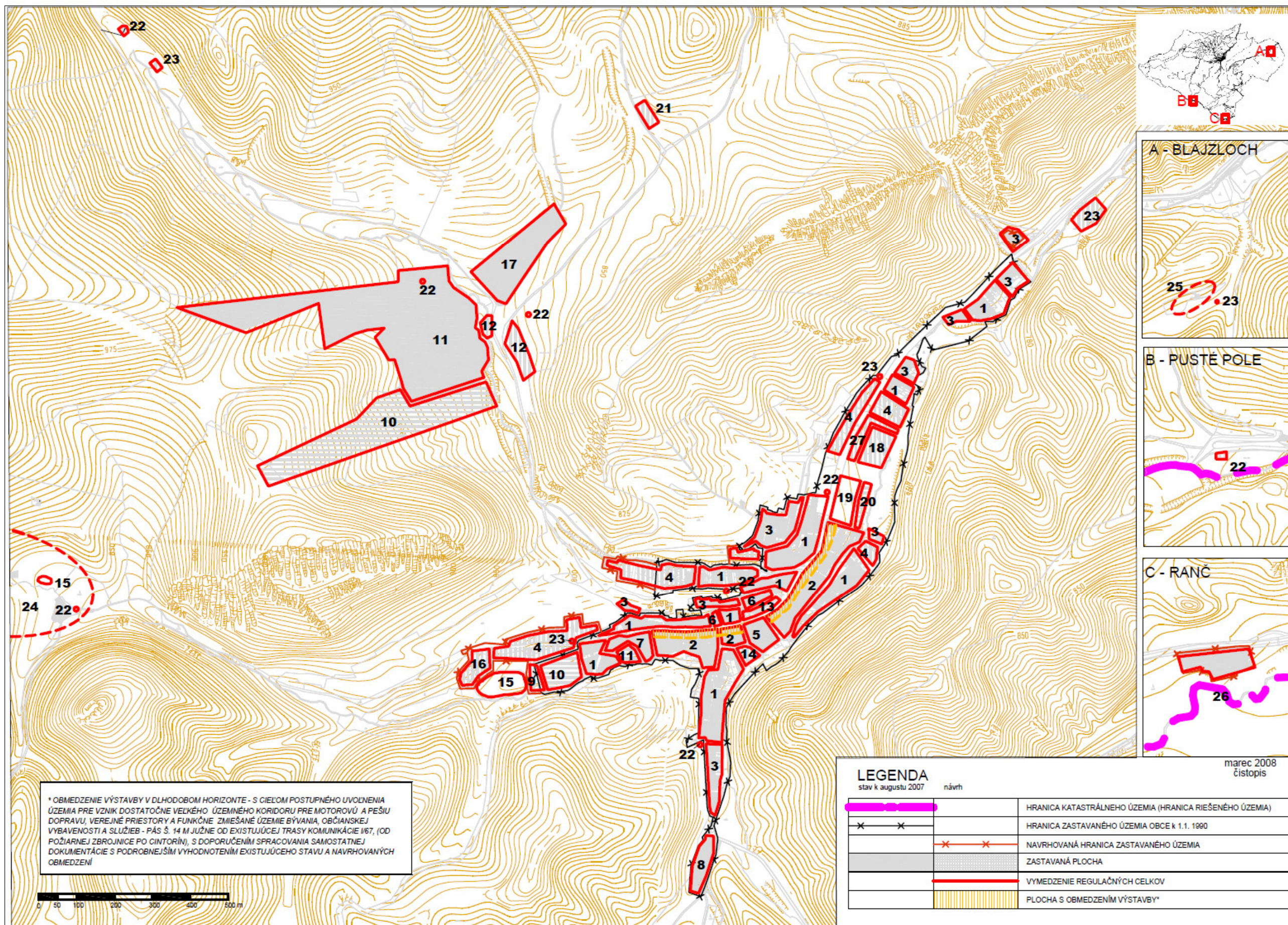

marec 2008
čistopis

LEGENDA

stav k augustu 2007	návrh	
		HRANICA KATASTRÁLNEHO ÚZEMIA (HRANICA RIEŠENÉHO ÚZEMIA)
		HRANICA ZASTAVANÉHO ÚZEMIA OBCE k 1.1. 1990
		NAVROVANÁ HRANICA ZASTAVANÉHO ÚZEMIA
		ZASTAVANÁ PLOCHA
		VYMEDZENIE REGULAČNÝCH CELKOV
		PLOCHA S OBMEDZENÍM VÝSTAVBY*

* OBMEDZENIE VÝSTAVBY V DLHODOBOM HORIZONTE - S CIEĽOM POSTUPNÉHO UVOĽNENIA ÚZEMIA PRE VZNIK DOSTATOČNE VEĽKÉHO ÚZEMNÉHO KORIDORU PRE MOTOROVÚ A PEŠIU DOPRAVU, VEREJNÉ PRIESTORY A FUNKČNE ZMIEŠANÉ ÚZEMIE BÝVANIA, OBČIANSKEJ VYBAVENOSTI A SLUŽIEB - PÁS Š. 14 M JUŽNE OD EXISTUJÚCEJ TRASY KOMUNIKÁCIE I/67, (OD POŽIARNEJ ZBRONICE PO CINTORÍN), S DOPORUČENÍM SPRACOVANIA SAMOSTATNEJ DOKUMENTÁCIE S PODROBNEJŠÍM VYHODNOTENÍM EXISTUJÚCEHO STAVU A NAVROVANÝCH OBMEDZENÍ

STAV
jún 2024
ZMENA A DOPLNOK Č. 1
ÚPN-O VERNÁR

OBEC VERNÁR, Hlavná 171/85, 096 17 Vernár
ÚPN a ÚPÚ
ZADANIE: ZADANIE SÚBODNÉ NA ULOŽENIE ÚPN a ÚPÚ
OPIS: MBR, KČ, ÚZEMNÝ PLÁN
SCHÉMA ZÁVÄZNEJ ČASTI - REGULAČNÉ CELKY

Ing. arch. Mária Kádárová - architektka
KČ: 13/172/82, ZČ: 102/202/88, Iakovská 18/94, 096 01 Payeral
www.baybalka.sk, 098 07 Payeral, 098 07 3126, e-mail: maria.kadavova@gmail.com